



BORSA İSTANBUL

BİST 100 endeksi günü %1,45 düşüyle 10.733,75 puandan tamamladı. BİST 100 endeksi gün içinde en düşük 10.728,76 en yüksek ise 10.873,33 seviyesinden işlem gördü. Toplam işlem hacmi ise 128,9 milyar TL düzeyinde gerçekleşti.

En fazla işlem gören sektör endeksi 50,4 milyar TL ile BİST SİNAİ endeksi olurken, en fazla değer kazanan sektör endeksi %0,87 ile BİST İNŞAAT endeksi oldu. En fazla değer kaybeden sektör endeksi ise -%4,30 ile BİST SİGORTA endeksi oldu.

XU100 endeksi içerisinde işlem gören 24 hissenin fiyatı yükselirken, 76 hissenin fiyatı düşmüştür.

Borsa İstanbul'un toplam işlem hacmi bir önceki işlem gününe göre %1,35 yükselişle (1,7 milyar TL) 128,9 milyar TL oldu. 5 günlük ortalama işlem hacmi 132,5 milyar TL düzeyinde gerçekleşirken son gün işlem hacmi ortalamaya göre %2,71 düşüş kaydetmiştir.

PİYASA GÜNDEMİ

Tüm piyasaların odak noktası konumundaki Fed faiz kararı yarın açıklanacak. İki gün sürecek toplantı bugün başlıyor. Fed faiz kararı öncesinde bugün TSİ 17:00'de ABD/JOLTS verisi takip edilecek. Veri, Amerikan dolarını bir miktar etkileyecek olsa da piyasalar yarınki açıklamaları görmek isteyecektir. Zira son dönemdeki verilerin ardından Fed'in ilk faiz indirimi için Eylül toplantısına işaret etmesi yönünde bir beklenti oluşmuş durumda. Öte yandan Euro Bölgesi ülkelerinden bugün gelecek makro veriler de Euro para birimini etkileyebilir. Yurtdışı hisse senetleri, pariteler ve emtia fiyatları için yarınki Fed açıklamalarına kadar dar bir bant görebiliriz.

Yurtiçi piyasalar tarafında da bilanço sezonu başladı. Bu kapsamda dün AKBNK ve TAVHL bilançolarını almıştık. Bugün de GARAN, ARCLK ve ANSGR bilançolarının açıklanması bekleniyor. Gösterge olarak izlediğimiz BİST100 endeksi için, 2024 yılının başından bu yana devam eden yükselen kanalın alt bandı 10666 bölgesi bugün için önemli bir destek noktası konumundadır. 10666 bölgesi üzerinde kalmayı başarması halinde yönün yeniden yukarı dönmesi ve yeni zirve seviyelerine doğru tırmanışın sürmesi beklenebilir. Bugün ayrıca TCMB PPK toplantı özetleri yayınlanacak.

DÖVİZ PİYASASI

	Son	Gün %	Haf.%	Ay %
USDTRY	33,0778	0,40	0,51	1,10
EURTRY	35,7927	-0,04	-0,14	2,12
GBPTRY	42,5838	0,40	0,01	2,58
EURUSD	1,0822	-0,32	-0,64	1,00
GBPUSD	1,2861	-0,05	-0,55	1,71

DÖVİZ SEPETLERİ

	Son	Gün %	Haf. %	Ay %
Döviz Sepeti	34,4279	-0,04	-0,29	1,13
Dolar Endeksi (DXY)	104,5710	0,23	0,29	-1,21

TAHVİL PİYASASI

Tahvil Faizleri	Son	Ö.Gün	Ö.Haf.	Ö.Ay
TL Referans Faiz	48,0%	48,3%	50,0%	52,6%
Türkiye 2 Yıllık	38,2%	38,7%	38,4%	37,9%
Türkiye 10 Yıllık	26,7%	24,1%	24,1%	27,2%
Almanya 10 Yıllık	2,4%	2,4%	2,5%	2,5%
ABD 2 Yıllık	4,4%	4,4%	4,5%	4,8%
ABD 10 Yıllık	4,2%	4,2%	4,3%	4,5%
ABD10y 2y Farkı	-22,2bp	-20,1bp	-27,3bp	-29,1bp

EMTİA PİYASASI

Emtia	Son	Gün %	Haf. %	Ay %
Altın Ons	2.382,9	-0,18	-0,60	2,42
Gümüş Ons	27,9	-0,23	-4,36	-4,40
Brent	79,1	-0,82	-2,95	-6,80
Gram Altın	2.567,7	-0,03	0,25	3,35

BORSA İSTANBUL ENDEKSLERİ

Performans	Kapanış	İşlem Hacmi	Gün %	Haf. %	Ay %	Yb %
BİST-100	10.734	87.414.535.780	-1,4	-3,9	0,8	43,7
BİST-30	11.664	54.808.669.397	-1,4	-4,2	0,9	45,4
BİST Sanayi	14.562	50.375.200.330	-1,4	-2,6	1,4	26,3
BİST Banka	14.942	12.099.873.734	-0,8	-6,1	-1,2	71,4
BİST Tüm	12.226	128.880.195.373	-1,5	-3,4	1,1	42,5
Son ve Önceki Dönem	Son	Ö. Haf	Ö. Ay	Yılbaşı	Ö. Yıl	
Yab.Takas Oranları (%)	38,33	38,32	38,21	37,95	29,93	

BİST 100 ENDEKSİ

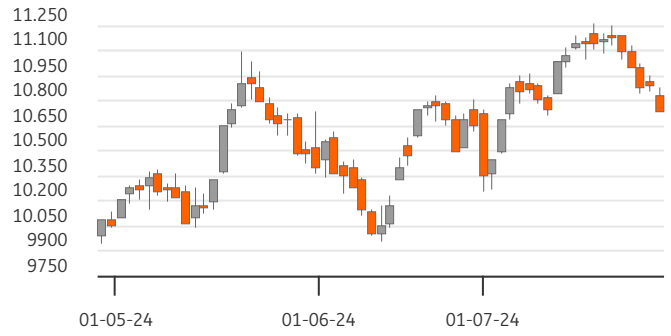

BİST-100 EN ÇOK DÜŞENLER

	Değ.%	Kapanış	Hacim	Hacim	Kapanış	Değ.%	
TURSG	-5,83	59,80	226,8	ASTOR	1.868	99,05	0,76
AKFGY	-5,12	2,41	243,7	REEDR	1.815	37,38	3,60
KONYA	-5,05	7.900,00	135,8	KOZAL	1.644	23,44	0,69
EGEEN	-4,90	12.420,00	290,5	YEOTK	1.344	215,20	4,16
GOLTS	-4,69	482,75	286,3	KONTR	1.219	59,05	9,96

BİST-100 PARA GİRİŞİ

BİST-100 EN ÇOK YÜKSELENLER

	Değ. %	Kapanış	Hacim	Hacim	Kapanış	Değ. %	
KONTR	9,96	59,05	1.218,9	THYAO	6.600	294,00	-2,49
LMKDC	7,00	25,98	705,5	EREGL	4.743	55,60	-1,16
SMRTG	5,27	53,95	1.043,6	MIATK	3.613	62,10	1,47
SDTR	4,70	295,25	720,9	ISCTR	3.558	15,23	-1,74
YEOTK	4,16	215,20	1.344,2	ASELS	3.361	62,70	-2,94

BİST-100 HACMİ EN YÜKSEKLER

BİST-100	2022/12	2023/12	2024/06	3 Yıl Ort	Cari
F/K Oranı	6,07	9,51	9,53	8,4%	11,58
PD/DD Oranı	1,55	1,35	1,89	1,6%	2,17
Net Kar Marjı	10,3%	12,3%	12,5%	11,7%	27,1
Aktif Karlılığı	6,1%	4,7%	4,9%	5,2%	10,5
Özsermaye Karlılığı	32,7%	22,8%	26,8%	27,4%	31,0

Endeks ve Döviz Sözleşmeleri	Gün %	Açık Pozis. (AP)	AP Değ.
F_XU0300824	-1,19	377.039	-7.214
F_XAUUSD0824	-0,01	80.608	162
F_USDTRY0724	-0,07	630.607	-42.528
F_EURUSD0724	-0,40	10.629	1.669
F_EURTRY0724	-0,40	2.195	-43

Ülke	Endeks	Kapanış	Gün %	Haf.%	Ay %
	S&P 500	5.464	0,1%	-1,8%	0,1%
ABD	DOW 30	40.540	-0,1%	0,3%	3,6%
	NASDAQ	17.370	0,1%	-3,5%	-2,0%
Fransa	CAC40	7.444	-1,0%	-2,3%	-0,5%
Almanya	DAX	18.321	-0,5%	-0,5%	0,5%
İngiltere	FTSE	8.292	0,1%	1,1%	1,6%
Japonya	NIKKEI 225	38.469	2,1%	-2,9%	-2,8%





BİST ENDEKSLERİ DESTEK DİRENÇ - HAREKETLİ ORTALAMA - PERFORMANS TABLOSU

Endeks	Kapanış	Destekler		Pivot	Dirençler		Hareketli Ortalamalar			Performans			
		Destek 2	Destek 1		Direnç 1	Direnç 2	5 HO	20 HO	50 HO	Gün. %	Haf. %	Aylık %	Yıllık %
XU100	10.733,75	10.634,04	10.683,90	10.778,61	10.828,47	10.923,18	10.915,55	10.900,44	10.667,46	-1,4%	-3,9%	0,8%	51,9%
XU050	9.470,56	9.371,63	9.421,09	9.512,55	9.562,01	9.653,47	9.635,57	9.626,64	9.432,07	-1,5%	-4,1%	0,8%	50,0%
XU030	11.664,15	11.534,21	11.599,18	11.718,75	11.783,72	11.903,29	11.859,70	11.863,00	11.630,35	-1,4%	-4,2%	0,9%	50,5%
XUSIN	14.562,09	14.448,12	14.505,11	14.611,51	14.668,50	14.774,90	14.772,14	14.614,74	14.490,53	-1,4%	-2,6%	1,4%	31,6%
XUMAL	12.109,33	11.987,15	12.048,24	12.169,33	12.230,42	12.351,51	12.341,72	12.403,94	12.144,91	-1,5%	-4,8%	0,2%	79,8%
XBANK	14.942,46	14.673,69	14.808,07	15.011,47	15.145,85	15.349,25	15.199,73	15.497,92	15.141,08	-0,8%	-6,1%	-1,2%	133,0%

BİST 30 HİSSELERİ DESTEK DİRENÇ - HAREKETLİ ORTALAMA - PERFORMANS TABLOSU

Hisse	Kapanış	Destekler		Pivot	Dirençler		Hareketli Ortalamalar			Performans			
		Destek 2	Destek 1		Direnç 1	Direnç 2	5 HO	20 HO	50 HO	Gün. %	Haf. %	Aylık %	Yıllık %
AKBNK	64,65	63,08	63,87	65,28	66,07	67,48	66,53	66,48	65,04	-1,5%	-6,7%	0,9%	136,2%
ALARK	102,90	100,83	101,87	103,03	104,07	105,23	104,12	104,74	110,48	-0,7%	-0,1%	-4,3%	10,2%
ASELS	62,70	60,43	61,57	63,73	64,87	67,03	63,77	62,46	60,91	-2,9%	-0,9%	7,0%	68,3%
ASTOR	99,05	93,02	96,03	99,02	102,03	105,02	97,32	93,92	97,35	0,8%	4,3%	4,0%	-2,2%
BIMAS	599,00	581,67	590,33	604,17	612,83	626,67	612,80	581,30	535,52	-2,2%	-2,7%	10,3%	179,5%
BRSAN	434,00	425,50	429,75	438,25	442,50	451,00	451,75	442,14	476,70	-3,2%	-4,1%	-3,8%	40,9%
DOAS	242,50	238,97	240,73	243,97	245,73	248,97	249,14	260,41	275,05	-1,5%	-7,4%	-8,1%	20,7%
EKGYO	12,19	11,86	12,02	12,28	12,44	12,70	12,04	11,30	9,95	-1,7%	1,3%	25,5%	43,4%
ENKAI	46,76	45,01	45,89	46,37	47,25	47,73	45,66	42,74	41,35	2,2%	5,9%	13,6%	48,9%
EREGL	55,60	54,63	55,12	55,53	56,02	56,43	56,90	55,68	51,86	-1,2%	-6,4%	4,4%	46,3%
FROTO	984,50	968,83	976,67	989,33	997,17	1.009,83	1.007,10	1.061,88	1.088,75	-1,7%	-7,2%	-12,4%	10,5%
GARAN	126,20	121,47	123,83	125,57	127,93	129,67	125,62	125,11	112,06	1,1%	-2,1%	12,3%	208,6%
GUBRF	163,80	152,73	158,27	165,53	171,07	178,33	163,36	152,47	152,17	-0,3%	5,4%	16,8%	-47,9%
HEKTS	12,51	12,22	12,37	12,60	12,75	12,98	12,98	12,59	13,64	-2,5%	-5,4%	-2,1%	-59,0%
ISCTR	15,23	14,96	15,09	15,36	15,49	15,76	15,73	16,37	16,03	-1,7%	-9,5%	-3,9%	159,6%
KCHOL	217,80	214,53	216,17	219,43	221,07	224,33	222,66	226,31	230,24	-1,9%	-4,9%	-4,0%	68,5%
KONTR	59,05	51,05	55,05	57,05	61,05	63,05	52,65	52,16	57,44	10,0%	10,6%	15,7%	-0,1%
KOZAL	23,44	22,60	23,02	23,42	23,84	24,24	23,20	22,29	21,82	0,7%	0,5%	9,9%	-16,0%
KRDMD	29,94	29,42	29,68	30,08	30,34	30,74	30,47	31,34	30,29	-2,0%	-5,8%	-5,0%	26,7%
OYAKC	78,35	75,85	77,10	79,30	80,55	82,75	77,03	73,09	66,36	-0,8%	0,6%	25,3%	40,0%
PETKM	25,98	25,26	25,62	25,82	26,18	26,38	25,34	23,82	22,29	0,8%	3,9%	19,5%	47,9%
PGSUS	229,00	223,60	226,30	229,90	232,60	236,20	233,34	238,13	225,03	-2,4%	-5,3%	0,5%	30,9%
SAHOL	103,70	100,23	101,97	104,73	106,47	109,23	106,46	104,09	99,99	-1,9%	-5,4%	7,5%	85,5%
SASA	44,62	43,78	44,20	44,86	45,28	45,94	45,62	44,22	45,32	-2,4%	-1,4%	1,7%	-26,5%
SISE	47,06	46,34	46,70	47,36	47,72	48,38	48,22	49,53	49,94	-2,4%	-4,5%	-6,3%	-4,5%
TCELL	105,60	102,07	103,83	105,47	107,23	108,87	107,72	108,06	100,56	-0,7%	-8,0%	5,0%	106,2%
THYAO	294,00	290,00	292,00	295,75	297,75	301,50	301,35	305,99	308,62	-2,5%	-5,1%	-4,8%	25,1%
TOASO	273,75	264,42	269,08	277,17	281,83	289,92	286,55	311,06	310,21	-3,3%	-10,4%	-19,5%	7,5%
TUPRS	162,50	160,83	161,67	163,03	163,87	165,23	162,94	166,57	172,20	-0,6%	-0,4%	-1,8%	83,0%
YKBNK	30,18	29,53	29,85	30,27	30,59	31,01	30,36	31,90	32,97	-0,5%	-5,4%	-10,7%	125,7%





BİST 30 HİSSELERİ TEMEL VERİLER

Hisse	Çarpanlar		Piy.Değ.(Mn USD)		Karlılık				Büyüme			Borç.	YP
	F/K	PD/DD	Cari	Son Bilanço Dönemi	Aktif Karlılık	Özser. Karlılık	FAVÖK Marjı	Net Kar Marjı	Net Satış Çeyrek	FAVÖK Çeyrek	Net Kar Çeyrek	Net Borç /FAVÖK	Net Poz. (Mn USD)
AKBNK	5,64	1,52	10.200	10.141	1,3%	12,3%	-	33,0%	1,7%	-	-17,1%	-	432
ALARK	9,72	0,97	1.358	1.761	-2,6%	-4,1%	-13,3%	-77,6%	-26,0%	-	-	-	13
ASELS	29,60	2,81	8.675	7.930	1,2%	2,0%	22,4%	9,3%	-63,5%	-61,7%	-	1,22	651
ASTOR	19,59	6,74	2.999	2.968	3,8%	5,8%	28,0%	9,9%	-27,7%	-43,4%	-63,2%	-0,54	51
BIMAS	20,04	4,36	11.035	6.795	2,9%	7,1%	4,3%	3,7%	-28,3%	-	-47,5%	1,16	-2
BR SAN	19,70	2,22	1.867	2.766	0,8%	1,8%	6,9%	2,2%	-0,5%	28,2%	-63,6%	1,12	-65
DOAS	3,16	1,03	1.619	2.148	5,3%	9,1%	13,0%	8,7%	-48,8%	-42,1%	-32,3%	-0,12	-4
EKGYO	-	0,68	1.405	1.174	0,3%	0,6%	16,4%	12,2%	-86,9%	-84,8%	-	-0,19	-
ENKAI	15,72	1,18	8.512	6.472	2,0%	2,6%	16,3%	25,7%	-13,3%	-34,3%	-32,4%	-6,47	518
EREGL	20,39	0,94	5.904	4.592	2,1%	3,4%	15,1%	11,3%	6,1%	46,5%	-29,1%	2,51	-20
FROTO	6,93	3,84	10.482	12.314	4,7%	16,0%	8,1%	7,2%	-33,2%	-38,1%	-62,6%	1,54	-1.493
GARAN	5,64	2,08	16.082	8.918	1,3%	10,4%	-	58,1%	-4,4%	-	-25,0%	-	805
GUBRF	-	3,78	1.660	1.647	-2,2%	-6,7%	5,4%	-6,0%	-25,1%	-66,8%	-	2,84	-159
HEKTS	-	3,89	960	1.321	-1,4%	-4,6%	-5,6%	-20,9%	-34,1%	-	-	-	24
ISCTR	5,19	1,38	11.552	8.827	0,7%	6,0%	-	39,7%	7,2%	-	-30,5%	-	-296
KCHOL	8,78	1,20	16.758	15.659	0,1%	0,4%	8,2%	0,3%	-37,3%	-56,8%	-	1,56	692
KONTR	64,19	10,94	1.165	1.454	3,9%	15,2%	13,1%	36,6%	-53,4%	-63,4%	-	9,03	-
KOZAL	128,01	3,25	2.278	2.313	-0,9%	-1,0%	27,0%	-6,2%	-2,5%	-14,9%	-	-3,31	-20
KRDMD	13,68	0,81	709	561	-1,7%	-3,1%	11,7%	-6,8%	-49,8%	-	-	-0,70	-420
OYAKC	11,46	3,11	2.963	2.338	3,1%	4,1%	23,0%	9,9%	-46,2%	-51,8%	-69,4%	-0,64	-5
PETKM	5,69	1,15	1.998	1.558	1,1%	2,3%	0,0%	5,3%	-39,6%	-	-81,4%	-	-1.050
PGSUS	6,36	2,07	3.474	2.578	-2,1%	-9,6%	6,8%	-20,1%	-6,3%	-67,3%	-	4,18	-703
SAHOL	17,54	0,87	6.609	5.515	-0,3%	-3,1%	11,9%	-3,1%	-27,5%	-42,0%	-	0,41	1.140
SASA	9,94	2,79	7.324	7.057	8,7%	20,1%	20,4%	100,5%	-46,2%	-34,1%	-20,8%	7,23	-2.444
SISE	10,19	0,92	4.374	4.391	1,0%	2,0%	7,7%	5,8%	-29,0%	32,3%	-37,4%	3,41	485
TCELL	15,03	1,62	7.049	4.617	1,3%	3,0%	46,4%	8,9%	-26,8%	-27,6%	140,0%	0,79	0
THYAO	2,45	0,79	12.310	12.737	0,8%	2,0%	10,5%	4,7%	1,1%	-29,8%	-92,6%	2,09	-8.582
TOASO	9,03	3,83	4.153	4.293	4,1%	12,0%	13,3%	8,3%	-42,8%	-41,4%	7,2%	-0,61	150
TUPRS	6,13	1,38	9.500	10.572	0,1%	0,2%	5,7%	0,2%	-45,6%	-76,2%	-98,3%	-0,61	-16
YKBNK	3,88	1,41	7.735	7.159	0,6%	6,6%	-	27,0%	3,9%	-	-46,6%	-	214

TEMETTÜ TAKVİMİ

Kod	Piyasa Değeri (Bin TL)	Net Kar (Bin TL)	Brüt Tem. Tutarı (Bin TL)	Tem. Dağ. Oranı	Hisse Başına Brüt Tutar	Hisse Başına Net Tutar	Tem. Verimi	Tem. Dağıtım Tarihi	Tem. Ödeme Kalan Gün	Tem. Ödeme Bilgisi
AYDEM	22.856.100,00	648.197,17	384.758	-30,06%	0,55	0,49	1,68%	30.07.2024	1	30.07.2024
ASTOR	98.851.900,00	571.667,97	1.317.842	28,66%	1,32	1,19	1,33%	31.07.2024	2	31.07.2024
LILAK	16.036.200,00	121.042,49	180.250	80,30%	0,31	0,27	1,12%	01.08.2024	3	01.08.2024
TBORG	36.443.432,59	-661.490,00	1.100.000	106,65%	3,41	3,07	3,02%	06.08.2024	8	06.08.2024
SUWEN	7.392.000,00	16.732,88	56.000	29,23%	0,25	0,23	0,76%	12.08.2024	14	12.08.2024
SDTTR	17.124.500,00	-99.182,46	130.192	40,39%	2,24	2,02	0,76%	13.08.2024	15	Taksit : 13.08.2024
ALFAS	25.392.000,00	-396.982,39	300.000	28,87%	0,82	0,73	1,18%	14.08.2024	16	14.08.2024
ISSEN	5.326.194,67	57.964,45	25.464	10,17%	0,06	0,05	0,48%	15.08.2024	17	15.08.2024
EGPRO	16.034.197,18	216.625,30	1.459.915	289,58%	18,03	16,23	9,11%	26.08.2024	28	Avans : 13.07.2023 - 14.09.2023 - 09.01.2024 - 26.03.2024 - 26.08.2024 - 25.06.2024
MTRKS	1.809.804,00	31.220,84	20.000	20,38%	0,50	0,45	1,11%	27.08.2024	29	27.08.2024



ŞİRKETLERDEN HABERLER

KRVGD	30.07.2024 07:36 Kervan Gıda Sanayi Ve Ticaret A.Ş. Bedelsiz Pay Alma Hakkı Kullanım Başlangıç Tarihi Hakkında, Haberin Devamı
GLYHO	29.07.2024 21:46 Global Yatırım Holding A.Ş.,İstanbul Portföy Yönetimi A.Ş. GLYHO pay sahipliği oranı Haberin Devamı
BIENY	29.07.2024 21:13 Bien Yapı Ürünleri Sanayi Turizm Ve Ticaret A.Ş. Şirket Yönetim Kurulu'nun Kar Payı Dağıtım Önerisi Haberin Devamı
ADGYO	29.07.2024 18:28 Adra Gayrimenkul Yatırım Ortaklığı A.Ş. Payların Geri Alınmasına İlişkin Bildirim Haberin Devamı
GOKNR	29.07.2024 18:21 Göknur Gıda Maddeleri Enerji İmalat İthalat İhracat Ticaret Ve Sanayi A.Ş. Genel Kurul İşlemlerine İlişkin Bildirim Haberin Devamı
INVEO	29.07.2024 18:18 Inveo Yatırım Holding Anonim Şirketi İç Kaynaklardan Bedelsiz Sermaye Artırımı-Hak Kullanım Tarihleri Hakkında Haberin Devamı
GESAN	29.07.2024 18:12 Girişim Elektrik Sanayi Taahhüt Ve Ticaret A.Ş. 2023 Yılı Olağan Genel Kurul Toplantısının Tescil Edilmesi Hakkında Haberin Devamı
EUPWR	29.07.2024 18:11 Europower Enerji Ve Otomasyon Teknolojileri Sanayi Ticaret A.Ş. 2023 Yılı Olağan Genel Kurul Tescili Hakkında Haberin Devamı
BIST	29.07.2024 16:54 Borsa İstanbul A.Ş.,Aydem Yenilenebilir Enerji A.Ş. Hak Kullanımı Haberin Devamı
VESBE	29.07.2024 16:48 Vestel Beyaz Eşya Sanayi ve Ticaret A.Ş.,Berkosan Yatırım Ve Tecrit Maddeleri Üretim Ve Ticaret A.Ş.,Merkezi Kayıt Kuruluşu A.Ş.,Enerya Enerji A.Ş. Hak Kullanım İşlemleri Haberin Devamı
AYDEM	29.07.2024 16:16 Aydem Yenilenebilir Enerji A.Ş. Kar Payı Dağıtımına İlişkin Olağanüstü Genel Kurul Toplantı Sonucu Haberin Devamı
KRVGD	29.07.2024 12:16 Kervan Gıda Sanayi Ve Ticaret A.Ş. Bedelsiz Sermaye Artırımına İlişkin Onaylı İhraç Belgesi ve Esas Sözleşme Tadil Metni Haberin Devamı
MKK	29.07.2024 09:58 Merkezi Kayıt Kuruluşu A.Ş.,Naturelgaz Sanayi ve Ticaret A.Ş.,Consus Enerji İşletmeciliği Ve Hizmetleri A.Ş. Hak Kullanım İşlemleri Haberin Devamı
KUYAS	29.07.2024 08:58 Kuyaş Yatırım A.Ş. Pay Alım Satım Bildirimi Haberin Devamı
ODINE	29.07.2024 08:57 Odine Solutions Teknoloji Ticaret Ve Sanayi A.Ş. Pay Alım Satım Bildirimi Haberin Devamı
GEDIK	26.07.2024 19:06 Gedik Yatırım Menkul Değerler A.Ş. 26.07.2024 tarihli pay geri alım işlemleri Haberin Devamı
ALGYO	26.07.2024 18:50 Alarko Gayrimenkul Yatırım Ortaklığı A.Ş. Sermaye Artırımına İlişkin Yönetim Kurulu Kararı Haberin Devamı
ADGYO	26.07.2024 18:29 Adra Gayrimenkul Yatırım Ortaklığı A.Ş. Payların Geri Alınmasına İlişkin Bildirim Haberin Devamı
ALARK	26.07.2024 18:24 Alarko Holding A.Ş. Pay Geri Alım İşlemleri Haberin Devamı
NTHOL	26.07.2024 18:22 Net Holding A.Ş. 2023 Yılı Kar Dağıtımı ile ilgili Yönetim Kurulu Kararı hakkında Haberin Devamı

ING Yatırım Menkul Değerler A.Ş.

Unvan : ING Yatırım Menkul Değerler A.Ş.
Adres : Reşit Paşa Mahallesi Eski Büyükdere Cad. No:8 Kat:10 34467 Sarıyer/İstanbul
E-Posta : ingyatirim@ingyatirim.com.tr
Tel : 0850 222 0 600

YASAL UYARI

Bu Bülten; bir veya daha fazla sermaye piyasası aracı veya bunları ihraç eden ortaklıklar ve kuruluşlar ile piyasa eğilimleri hakkında, belirli bir kişiye veya mali durumları, risk ve getiri tercihleri benzer nitelikteki bir gruba yönelik olmamak kaydıyla, ING Yatırım Menkul Değerler A.Ş. müşterilerine ve/veya dağıtım kanallarına yönelik olarak ING Yatırım Menkul Değerler A.Ş.'nin anlaşmalı olduğu dışarıdan hizmet sağlayıcı kuruluşlar tarafından hazırlanmakta olup, Bu Bülten içerisinde sunulan bilgi, analiz, veri ve yorumlar yatırım danışmanlığı faaliyeti kapsamında değildir. Bu Bülten; genel nitelikte yorum ve tavsiye sunulması amacıyla, sermaye piyasası araçlarının mevcut veya gelecekteki fiyat veya değerlerine ilişkin araştırmalardan veya diğer bilgilerden yararlanılarak genel yatırım tavsiyesi olarak hazırlanmaktadır. Yatırım danışmanlığı hizmeti, yetkili kuruluşlar tarafından kişilerin risk ve getiri tercihleri dikkate alınarak kişiye özel sunulmakta olup, genel yatırım tavsiyeleri ise kişiye özel olmayan yatırım stratejileri veya tavsiyeleri içermektedir. Bu sebeple, Bu Bülten içerisinde sunulan bilgi, analiz, veri ve yorumlar mali durumunuz ile risk ve getiri tercihlerinize uygun olmayabileceği gibi, sadece Bu Bülten'e dayanılarak yatırım kararı verilmesi beklentilerinize uygun sonuçlar doğurmayabilir.

